

Atlas Comunidade Fundo de Pasto Ouricuri, Uauá, Ba.

REALIZAÇÃO:

Associação Fundo de Pasto
Ouricuri

APOIO:



Mapa Histórico

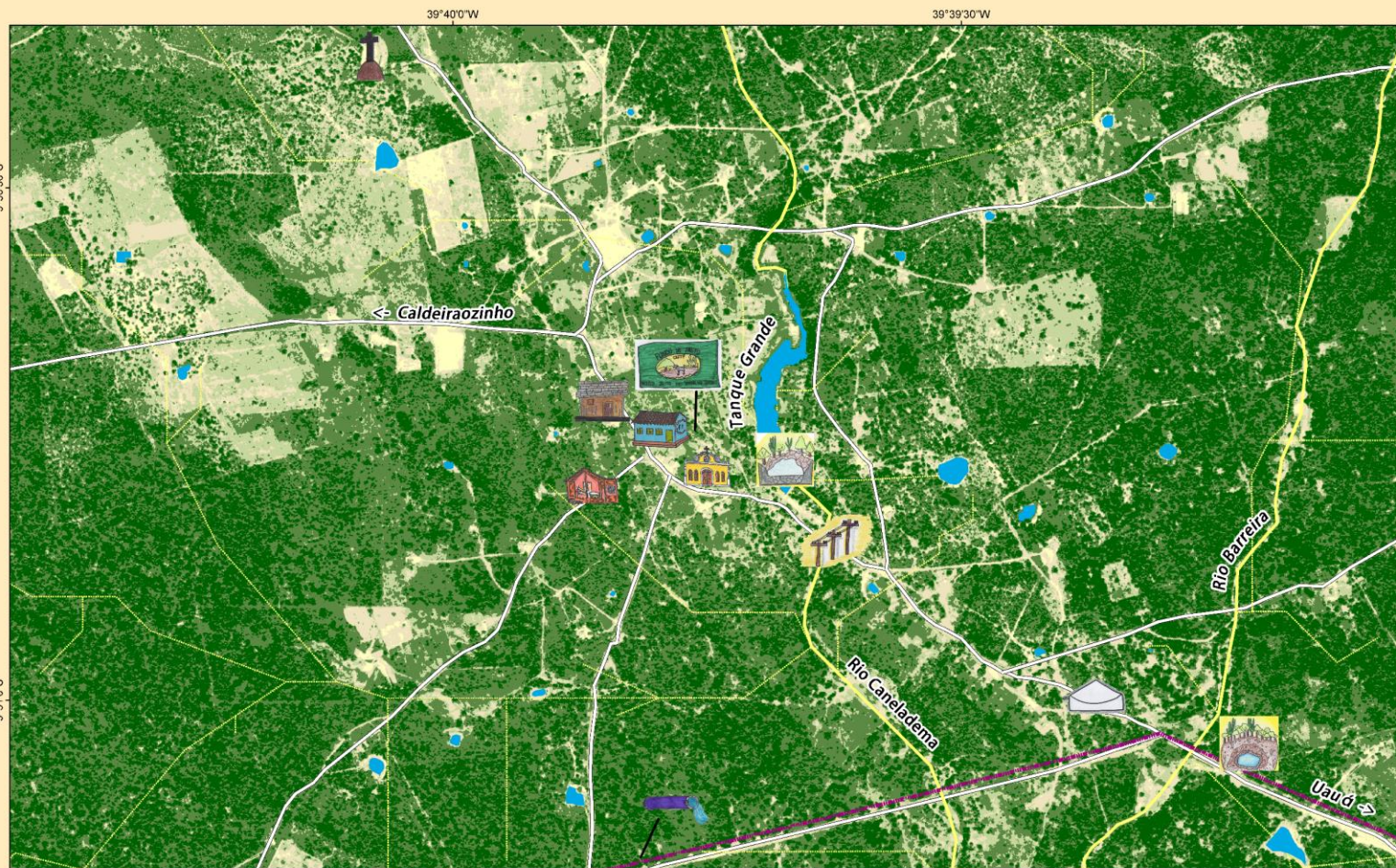

Legenda:

-  Primeira casa: 1870 - 1910
 -  Primeira barragem: 1910
 -  Primeira cacimba: 1910
 -  Casa de farinha: 1920 - 2003
 -  Cemitério: 1970
 -  Associação: 1997
 -  Escola: 1998 - 2011
 -  Adutora: 1992 (EMBASA)
 -  Igreja: 2003
 -  Cisterna: 2006 (IRPAA, Diocese e ASA)
 -  Rede elétrica: 2007 (COELBA)
-
-  Águas
 -  Rios efêmeros
 -  Rede de drenagem
 -  Estradas
 -  Linha da adutora

Linha do Tempo:



Sistema de Informações Geográficas
 Datum horizontal: SIRGAS 2000
 Cartografia: Lucas Ricardo S. Almeida
 Priscila Helena Machado
 Data: Agosto de 2018

Elaboração:



1:4.000



Mapa Áreas Individuais

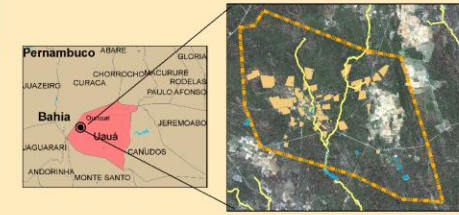

Legenda:

● Famílias :

01_Bastin	20_Marli	38_João
02_Nelson	21_Emilio	39_Neide
03_Adelino	22_Edinho	40_Tonho
04_Claudete	23_Lili	41_Deguita
05_Delvinha	24_Edcarlos	42_Aparecida
06_Humberto	25_Nanan	43_Marlene
07_Nivaldo	26_Kaka	44_Jeremias Pai
08_Flavia	27_Lulu	45_Josefa
09_Tereza	28_Julia	46_Leonardo
10_Claudia	29_Antenor	47_Armando
11_Pombinha	30_Osmira	48_Mimia
12_Manuela	31_Emaiel	49_Jeremias Filho
13_Casa velha Emilio	32_Maria José	50_Marizete
14_Albino	33_Loirinho	51_Alcides
15_Delinha	34_Janilene	52_Maurício
16_Elena	35_Aninha	53_Bosco
17_Zalita	36_Zita	54_Ivan
18_Nenem	37_Eliane	55_Cleomar
19_Marciel		56_Jaime

■ Áreas Individuais

Zoom - Casa 26

Área 1 > Quintal Produtivo

Plantas Medicinais:

- Alecrim
- Babosa
- Malva Santa
- Erva doce
- Capim santo
- Hortelã
- Arruda
- Erva Cidreira
- Quebra faca
- Nova alгина

Hortaliças e Frutíferas:

- Alface
- Coentro
- Beterraba
- Citrus
- Pimentas
- Coco
- Banana
- Acerola
- Goiaba
- Manga

Área 2 > Roçado da casa

Plantas alimentares

- Feijões
- Milho
- Macaxeira
- Melancia
- Abóbora
- Umbuzeiro

Forrageiras:

- Palma
- Leucena
- Sorgo
- Mandacaru
- Algodão
- Melancia de cavalo

Área 3 > Cercado dos animais

Plantas Nativas:

- Mandacaru
- Umbuzeiro
- Pinhão
- Maracujá-do-mato
- Aroeira
- Umburana
- Catingueira
- Coroa-de-frade
- Faveleira



Águas



Estradas



Rios efêmeros

Sistema de Informações Geográficas
Datum horizontal: SIRGAS 2000
Cartografia: Lucas Ricardo S. Almeida
Fabrício Bianchini
Priscila Helena Machado
Data: Agosto de 2018

Elaboração:



1:8.000



Mapa Roçado Japão

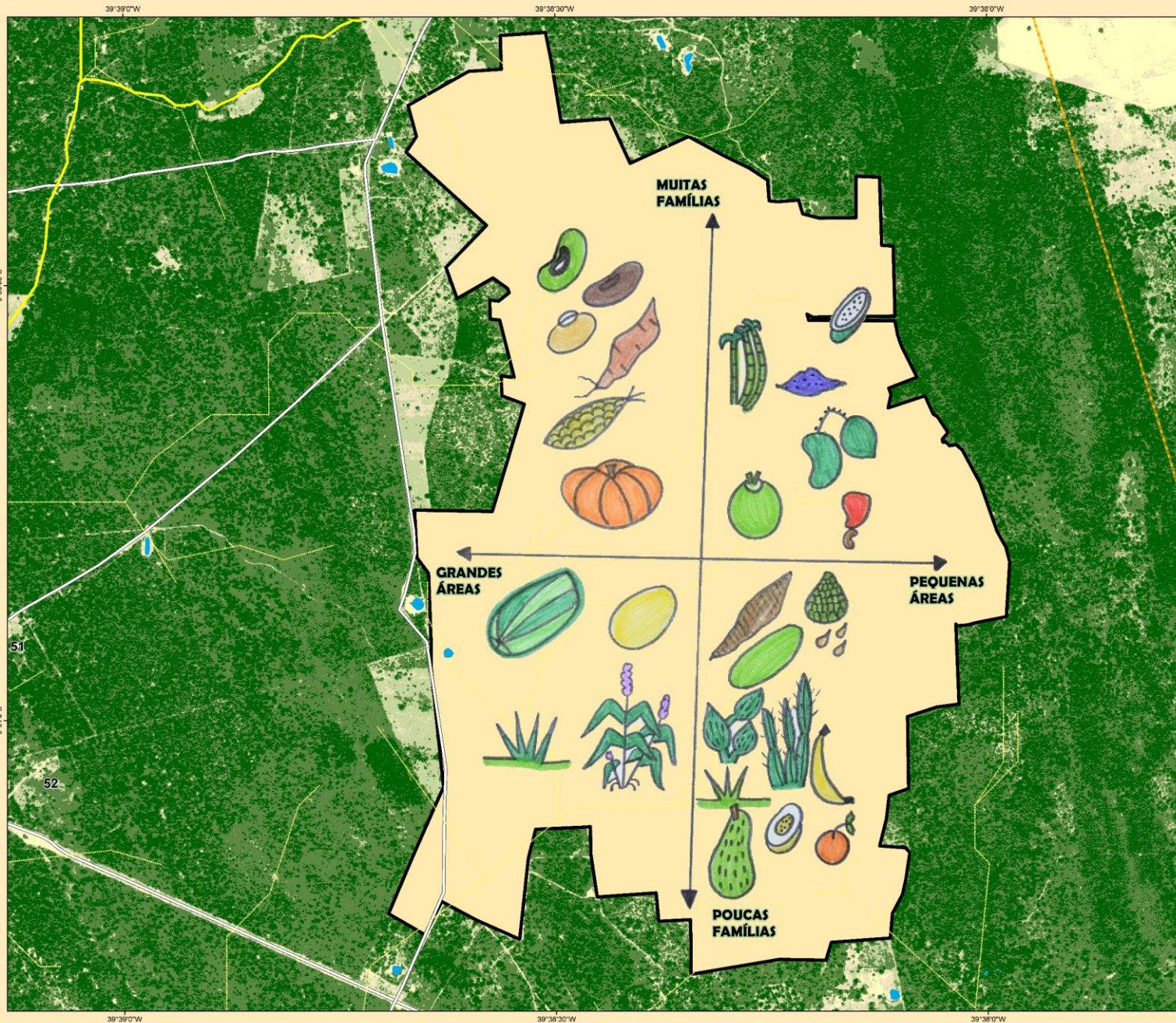

Legenda:

GERGELIM	LARANJA	CANA
SORGO	CAJU	CAUPI
MANGA	JACA	GUANDU
BANANA	COCO	ARRANCA
Feijões	PALMA	JERIMUM
MANDIOCAS	MANDACARU	MARACUJÁS
MILHO	CAPINS	BATATA-DOCE
MELANCIAS	MELÃO	PINHA

- Estrada
- Roçado Japão - 175 ha
- Limites
- Águas
- Rios efêmeros
- Rede de drenagem

Sistema de Informações Geográficas
 Datum: SIRGAS 2000
 Cartografia: Lucas Ricardo S. Almeida
 Fabrício Bianchini
 Priscila Helena Machado
 Data: Agosto de 2018



1:4.000



Mapa Áreas Coletivas

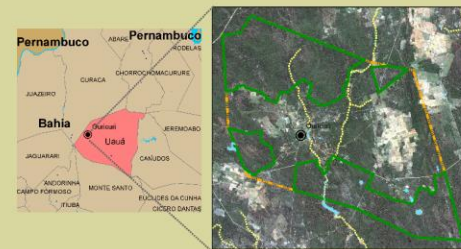
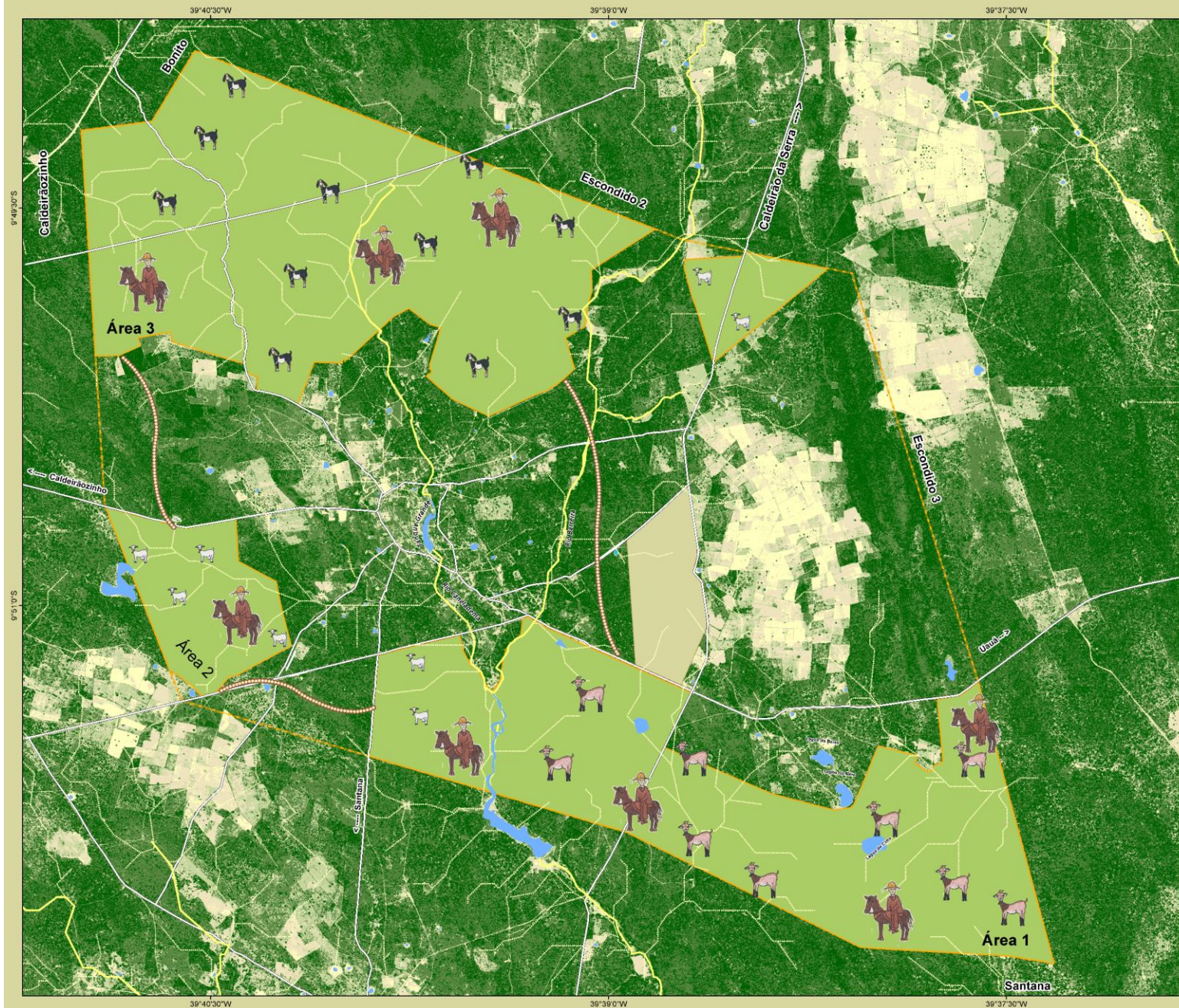

Legenda:

Criação:

Tamanho do rebanho



Grande



Pequeno



Médio

Limites:

- Limite do Território - Área total : 2.575 ha
- Recaatigamento
- Fundo de Pasto - Área 1 : 551 ha
- Fundo de Pasto - Área 2 : 97 ha
- Fundo de Pasto - Área 3 : 622 ha

Vias de acesso:

- Estradas
- Corredores ecológicos

Recurso Hídrico:

- Aguadas + 100 aguadas
- Rios efêmeros
- Rede de drenagem

Sistema de Coordenadas Geográficas
Datum: SIRGAS 2000
Cartografia: Lucas Ricardo S. Almeida
Fabrício Blanchini
Pírcisla Helena Machado
Data: Agosto de 2018



1:13.000
0 0,125 0,25 0,5 0,75 1 Km

Território Comunidade Fundo de Pasto Ouricuri, Uauá - Bahia

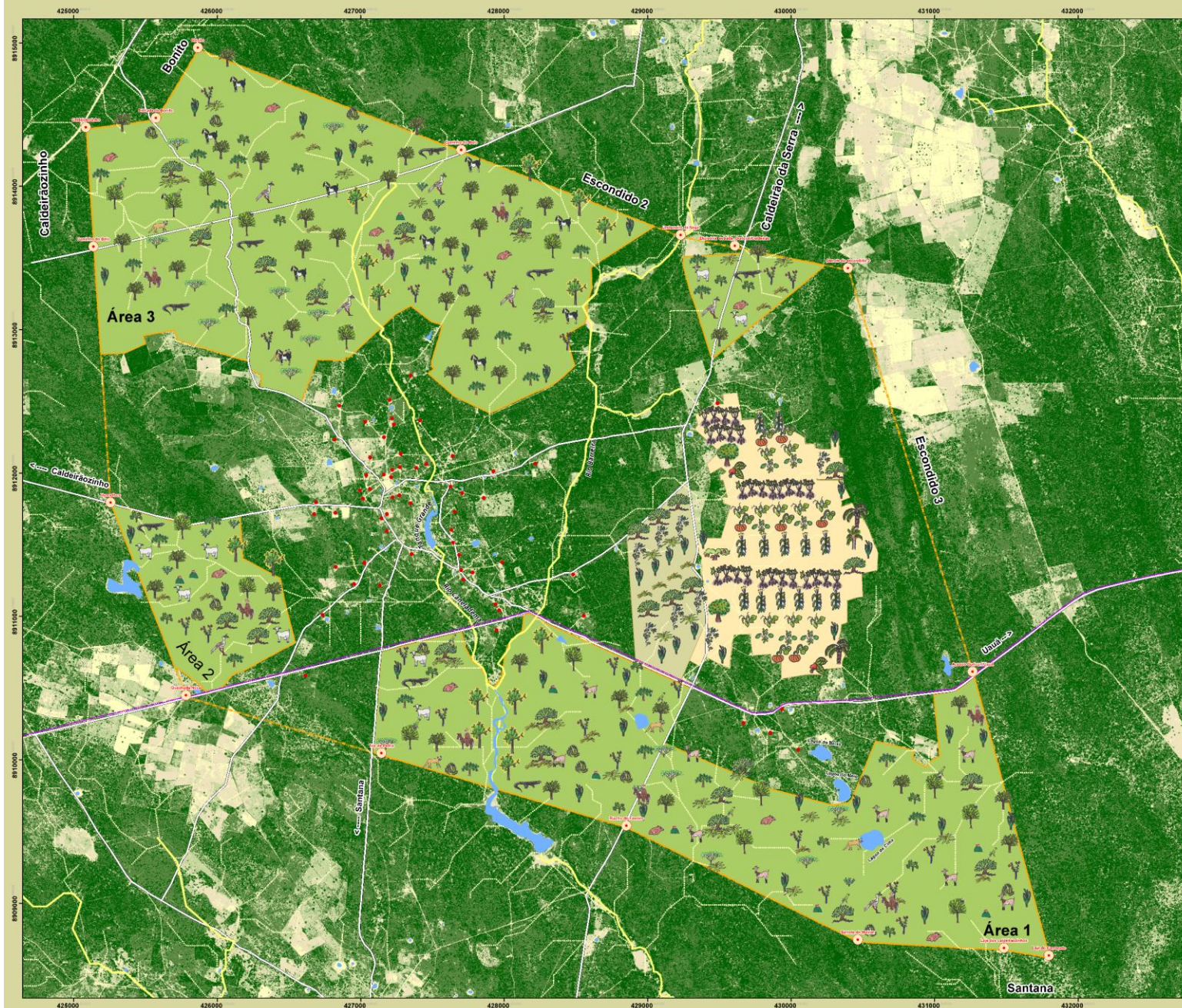

Legenda:

Área Fundo de Pasto

<p>Caatinga alta - Lenhosa:</p> <ul style="list-style-type: none"> Umbuzeiro Aroeira Carabeira <p>Caatinga média - Lenhosa:</p> <ul style="list-style-type: none"> Catingueira Faveleira Jurema <p>Caatinga baixa - Mato:</p> <ul style="list-style-type: none"> Pinhão Cansação Alecrim 	<p>Espinhosentas:</p> <ul style="list-style-type: none"> Mandacaru Macambira Xique - Xique Coroa de Frade <p>Fauna:</p> <ul style="list-style-type: none"> Gato-do-Mato Piá Papagaio-de-Uauá Siriema Tatu <p>Criação:</p> <ul style="list-style-type: none"> Pé-duro Seme Repartida
--	--

Infraestrutura:

- Linha da adutora
- Vias
- Casa de Farinha
- Associação

Recurso Hídrico:

- Aquedas > 100 aguadas
- Rios efêmeros
- Rede de drenagem

Infraestrutura:

- Igreja
- Cemitério
- Casas > 60 Famílias

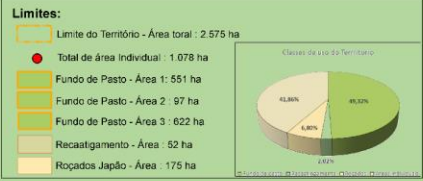

Sistema de Coordenadas Projetadas (UTM)
 Datum: SIRGAS 2000 Fuso 24 S
 Cartografia: Lucas Ricardo S. Almeida
 Fabrício Bianchini
 Priscila Helena Machado
 Data: Agosto de 2018

Elaboração:

1:13.000

Associação Fundo de Pasto Ouricuri