

Este gibi foi elaborado como produto do mestrado em extensão rural - UNIVASF. A finalidade do gibi foi abordar o tema, **Leishmaniose Visceral**, de forma lúdica e simples para um público diversificado que acessa a unidade básica de saúde.

LEISHMANIOSE

DOENÇA RUIM PRA CACHORRO!

COM TOM E TOB

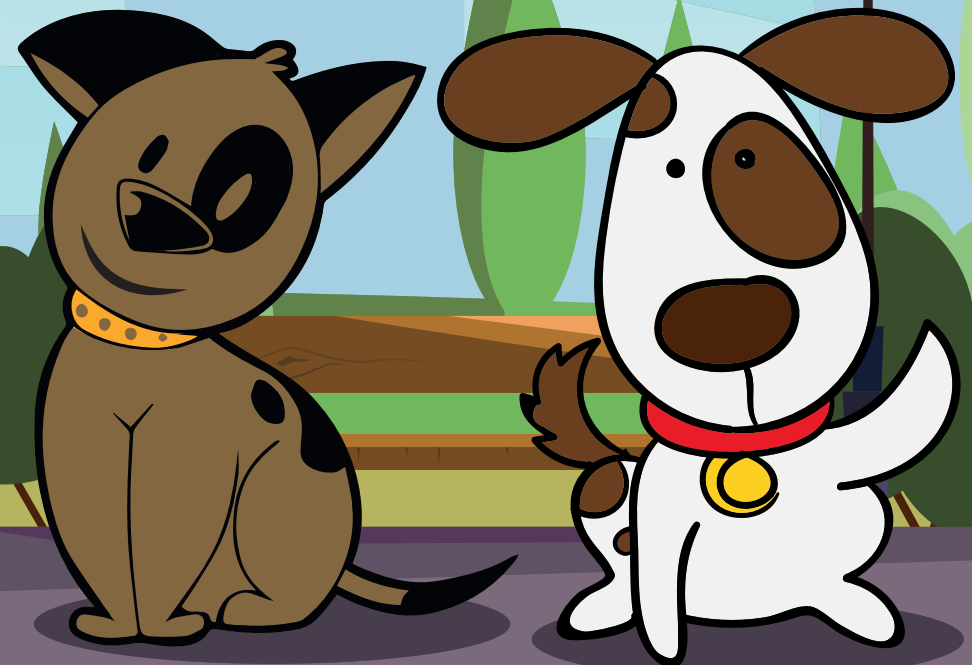

JOÃO ALVES DO
NASCIMENTO JUNIOR
Prof. Orientador

Enfa. JANAÍNA FERREIRA FERNANDES
DA FONSECA
Especialista em Saúde Mental/Coletiva
e Saúde do Trabalhador
Mestra PPGExR/UNIVASF

RICARDO KLEBER
COSTA BEZERRA
Projeto Gráfico

PROGRAMA DE PÓS GRADUAÇÃO
EXTENSÃO RURAL

UNIVASF
UNIVERSIDADE FEDERAL DO VALE DO SÃO FRANCISCO

Rede de
Juazeiro
UNIVERSIDADE FEDERAL DO VALE DO SÃO FRANCISCO